BIJLAGEN bij het PARTICIPATIEREGLEMENT lokaal bestuur Bonheiden

Bijlage 1 – Nuttige links

1) Meldpunt: Meldpunt - Gemeente Bonheiden
2) Klachtenprocedure: Klachtenbehandeling - procedure en algemeen reglement - Gemeente Bonheiden
3) Homepage van de gemeentelijke website: www.bonheiden.be
4) Digitale raadpleegomgeving: https://bonheiden-echo.cipalschaubroeck.be/raadpleegomgeving/
5) Videoverslagen van de gemeenteraad, de OCMW-raad en de gemeenteraadscommissies: Gemeentebestuur Bonheiden - YouTube
6) Toegang tot bestuursdocumenten: Toegang tot bestuursdocumenten - Gemeente Bonheiden
7) Procedure verzoekschriften: Verzoekschriften aan de organen van de gemeente en het OCMW - Gemeente Bonheiden
8) Openbare onderzoeken en bekendmakingen beslissingen van de omgevingsvergunningen Bekendmakingen - Consultatie Burger
9) Adviesraden: Adviesraden - Gemeente Bonheiden
10) Online burgerparticipatieplatform: www.2820vraagt.be

Bijlage 2 - Adviesraden en overlegorganen

Overzicht van de adviesraden actief in de gemeente Bonheiden.

Verplichte adviesraden:

- Jeugdraad
- Cultuurraad
- Gecoro
- Lokaal overleg kinderopvang
- Schoolraad Gekko en Gebo

Bijkomende, facultatieve adviesraden:

- Sportraad
- Bibliotheekraad
- Mondiale raad
- Mobiliteitsraad
- Milieuraad
- Adviesraad Lokaal Dienstencentrum
- Seniorenraad
- Raad lokale economie
- Nieuw op te richten in legislatuur 26-31: Adviesraad Dienstencentrum
- Nieuw op te richten in legislatuur 26-31: Adviesraad Toegankelijkheid

Andere overlegorganen:

- Kindergemeenteraad
- Werkgroep gezondheid
- Feestcomité (jubilarissen)
- Lokaal Samenwerkingsverband BOA

Bijlage 3 – Participatieladder

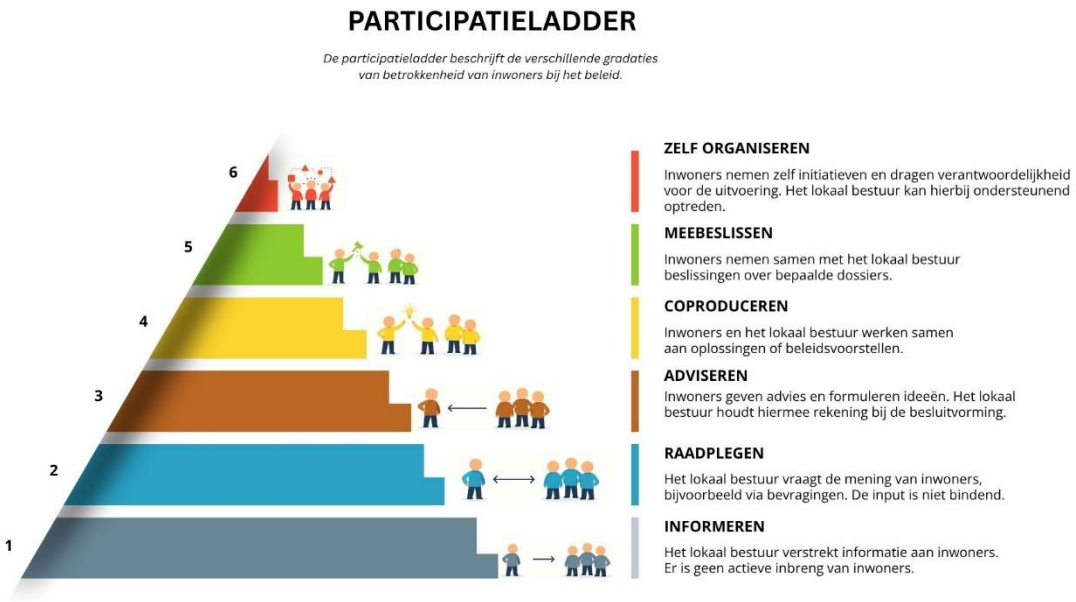

Bijlage 4 – Overzicht van de participatie-instrumenten

De onderstaande participatie-instrumenten worden door het lokaal bestuur ingezet afhankelijk van de doelstelling van het participatietraject en de gewenste graad van betrokkenheid*, zoals beschreven in de participatieladder (bijlage 3).

Participatie-instrument	**Doel**	**Gebruikelijke graad van betrokkenheid***
Informatieavond, infomoment	Inwoners informeren over een dossier of project	Informeren
Inspraakavond, participatiemoment	Reacties, bezorgdheden en suggesties verzamelen	Raadplegen – Adviseren
Bewonersbrief	Inwoners schriftelijk informeren over een dossier of project	Informeren
Bewonersvergadering	Overkoepelende term voor informatieavonden, infomomenten, inspraakavonden en participatiemomenten	Informeren – Raadplegen – Adviseren
Bevraging	Meningen, behoeften of ervaringen verzamelen	Raadplegen
Enquête	Gestructureerd gegevens verzamelen via een vragenlijst	Raadplegen
Beleidscafé	Inwoners mondeling informeren over beleidskeuzes en in dialoog gaan	Informeren - raadplegen
Ideeënbus of suggestiekanaal	Ideeën en voorstellen verzamelen via fysieke of digitale weg	Raadplegen
Stemming	Inwoners laten stemmen over bepaalde keuzes	Meebeslissen
Samenwerking	Samen met inwoners of lokale verenigingen initiatieven realiseren	Coproduceren
Burgerbudget	Inwoners projecten of initiatieven laten voorstellen, kiezen en uitvoeren	Zelf organiseren

* De uiteindelijke graad van betrokkenheid hangt af van de concrete opzet van het participatietraject.