## LEGENDA ONTWERP WEGENIS

- Boordsteen type B (20x30cm)
- Kantstrook type B1 (20x20cm)
- Kantstrook type K1 (30x20cm)
- Kantstrook type B2 (30x20cm)
- Asfaltverharding
- Asfaltverharding - roodbruin
- Betonmatstenen 22/11/8cm
- Betonmatstenen 22/22/8cm
- Oplossen en herstellen rijweg naar oorspronkelijk toestand
- Te herprofileren gracht
- Horizontal berm
- Fietsoversteekstrook
- As-markering 30/10/270
- Te rooien boom

De figuratie van de arcering is louter indicatief weergegeven op het plan

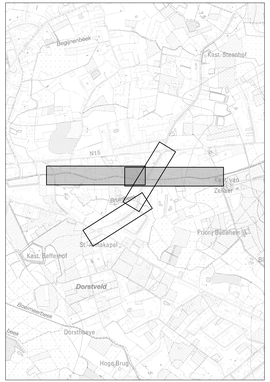


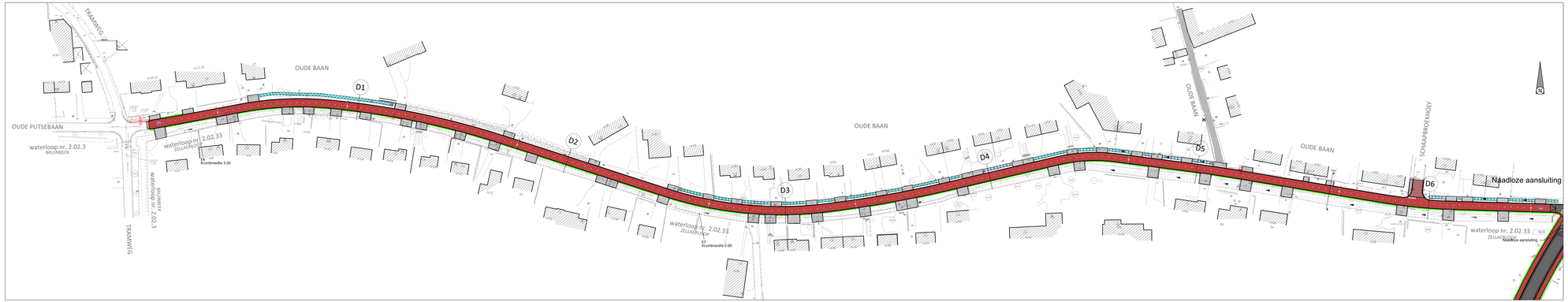


VESTIGING ANTWERPEN
Ridderstraat 1, 2000 Antwerpen
tel: 03/213 59 00
fax: 03/213 59 01
Email: info.ka@anteagroup.be
www.anteagroup.be

anteagroup

Antea Group is gecertifiseerd volgens ISO9001

Gemeente Bonheiden

# Weg- & Rioleringswerken "Oude Baan"

ONTWERP

GRONDPLAN WEGENISWERKEN 1/ 3

Bouwheer:
Pidpa
Desguinlei 246
2018 Antwerpen
v. Eddy Troosters
Directeur generaal

pidpa
water in beweging

Gezien en goedgekeurd door de .....
in vergadering van

Ether Van den Wijngaert
Algemeen directeur

Lode Van Looy
Burgemeester

Opgesteld door Antea Group:

Maarten Claessen
Projectleider mobiliteit

Willem Van Nerom
Projectleider infrastructuur

Thierry Hermans
Projectmanager infrastructuur

AANGEBRACHTE WIJZIGINGEN

| REKN | CAT | AARD | DATUM |
|---|---|---|---|
| P | PGO | OR1 - aanpassingen | 30/01/2015 |
| Q | PGO | Ontwerpaanpassing - correct | 06/02/2015 |
| R | PGO | Aanpassingen PI-PVG | 15/02/2015 |
| S | SBE | Ontwerpaanpassing - correct | 10/03/2015 |
| T | PGO | OR1 - aanpassingen PI-PVG & verwerken input beoordelingsadviezen | 17/03/2015 |
| U | PGO | OR1 - aanpassingen PI-PVG & verwerken input beoordelingsadviezen | 24/03/2015 |
| V | SBE | Ontwerpaanpassing - inlidiening | 05/06/2015 |
| W | PGO | Detail straatsteh | 16/10/2015 |
| X | PGO | Aanpassingen ch- aanmetingen Pidpa ist 25/11/2015 | 23/01/2016 |
| Y | DA | OR1 - Aanpassingen ch- aanmetingen Pidpa ist 04/01/2015 | 25/05/2016 |

Dos. nr. Antea Group: 178175

Dos. nr. PIDPA: K 18-029

Dos. nr. VMM: A217046

Plan nr: 5-1

Schaal: 1/ 500

Formaat: 1.12m²

Gemeten: KME

Bestand: 178175-000_C_W01A.dwg

T:\Ka\TRANSFER\178175\178175\000\178175-5000_C_W01A.dwg