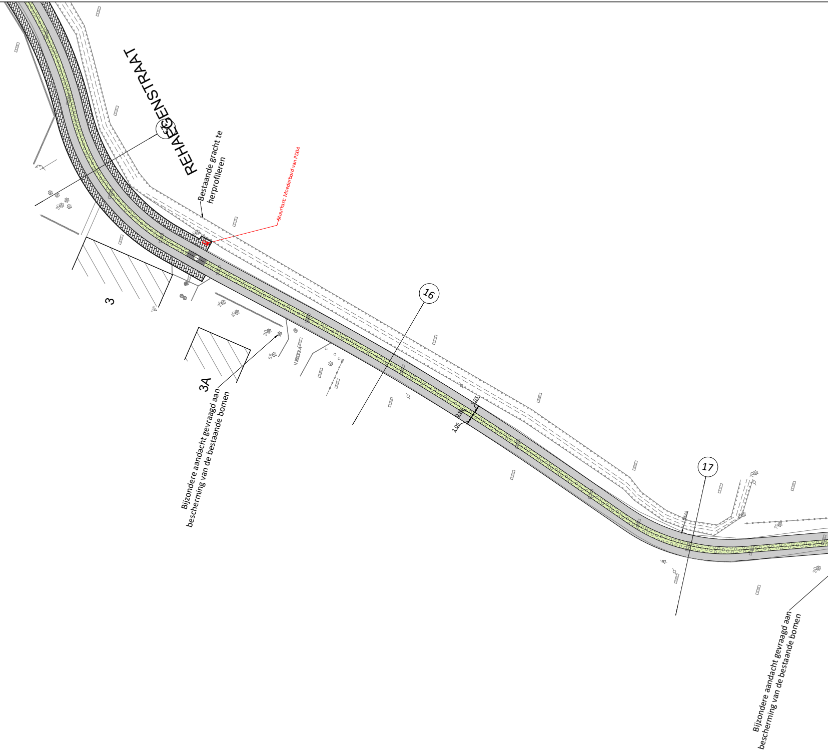
REHAEGENSTRAAT
15
Bestaande gracht te herprofileren
Stuurkast: Moederbord van PD04
3
3A
16
17
1,05
0,90
1,05
Bijzondere aandacht gevraagd aan bescherming van de bestaande bomen
Bijzondere aandacht gevraagd aan bescherming van de bestaande bomen

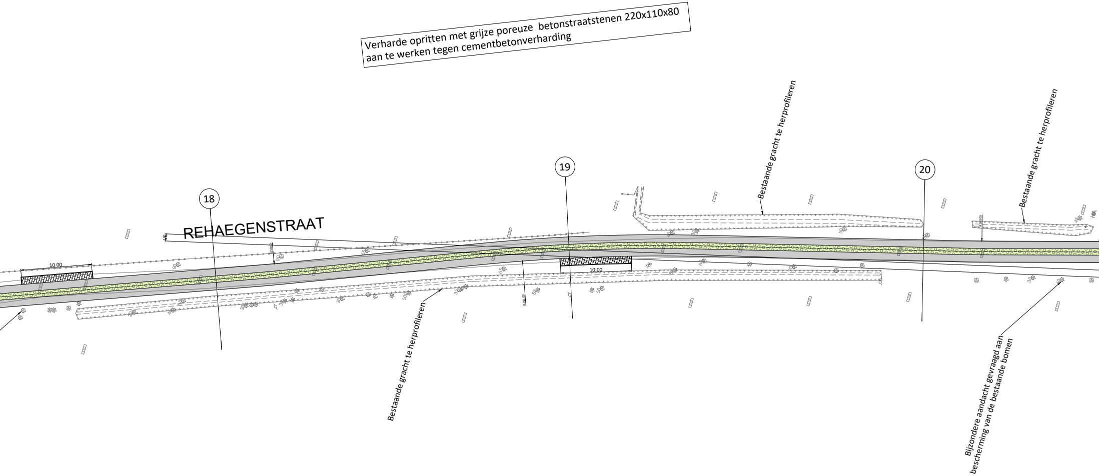
REHAEGENSTRAAT
18
19
20
10.00
10.00

Verharde opritten met grijze poreuze betonstraatstenen 220x110x80
aan te werken tegen cementbetonverharding

Bestaande gracht te herprofileren

Bestaande gracht te herprofileren

Bestaande gracht te herprofileren

Bijzondere aandacht gevraagd aan
bescherming van de bestaande bomen

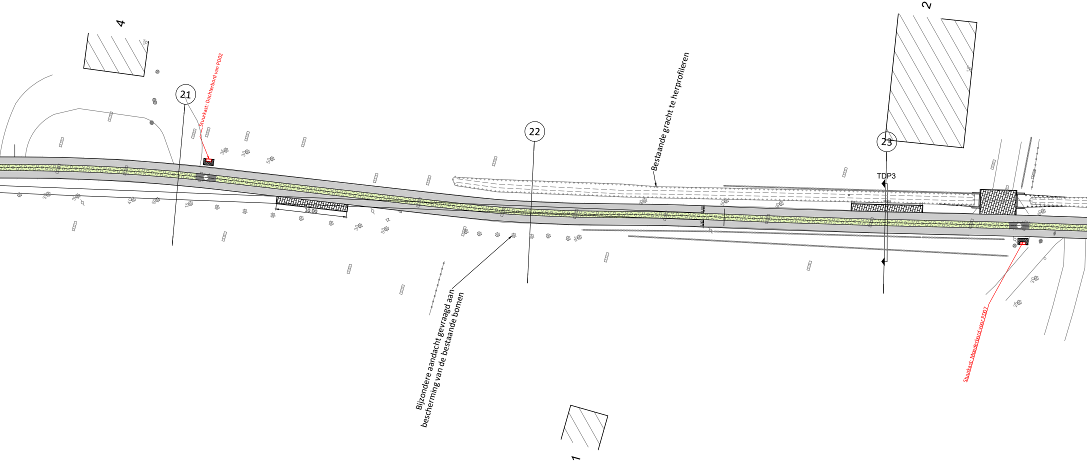
4
2
1
21
22
23
TDP3
Stuurkast: Dochterbord van PD02
Bestaande gracht te herprofileren
10.00
Bijzondere aandacht gevraagd aan bescherming van de bestaande bomen
Stuurkast: Moederbord voor PD07

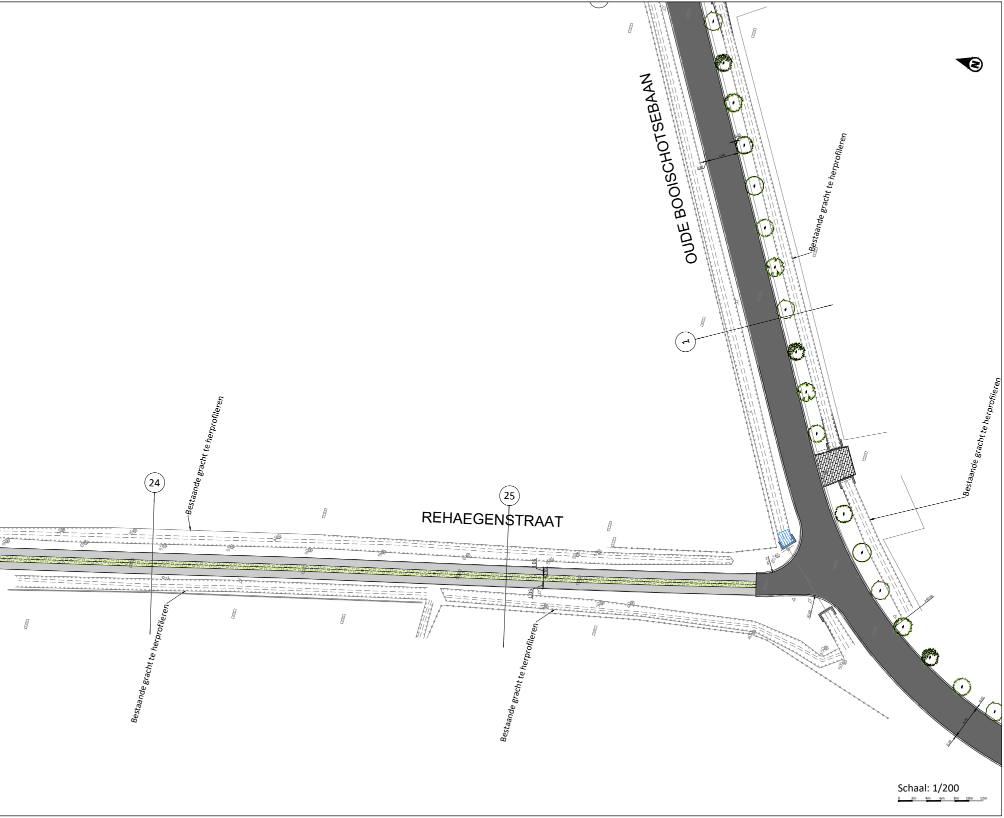
OUDE BOOISCHOTSEBAAN
REHAEGENSTRAAT
Bestaande gracht te herprofileren
Bestaande gracht te herprofileren
Bestaande gracht te herprofileren
Bestaande gracht te herprofileren
Bestaande gracht te herprofileren
Bestaande gracht te herprofileren
1
24
25
1,05
1,05
Schaal: 1/200
0
2m
4m
6m
8m
10m
12m

LEGENDA BESTAANDE TOESTAND

- ▨ Gebouw
- ☒ Bergplaats/Garage
- Gracht benedenkant
- Gracht bovenkant
- Talud onderkant
- Talud bovenkant
- Omtrek struik
- Rand bos
- Rij loofbomen
- Rij naaldbomen
- Draadgaas
- Omheining hout
- Prikkeldraad
- Muur
- Vangrail enkel
- Betonplaten
- Haag
- Scheiding verhardingen
- Wegmarkering vol wit
- Wegmarkering streep wit
- KWS
- Beton
- Kassei
- Betonklinkers
- Betondals
- Steenslag
- Struik
- Loofboom
- Naaldboom
- Fruitboom
- Perceelsgrens volgens kadastrale toestand 00/00/0000

- Monoliet
- Lichtsignaal auto
- Lichtsignaal voetganger
- Signalisatie wegwijzer
- Signalisatie verkeersteken
- Signalisatie plaatsnaam
- Signalisatie toeristisch
- Signalisatie bus/tram
- Paal laagspanning
- Paal verlichting
- Paal diverse
- Vlaggemast
- Straatkap water
- Straatkap gas
- Elektriciteit kabine/kast
- Kabine/kast TV
- Straatkap telefoon
- Kabine/kast telefoon
- Deksel/straatkap diverse
- Putdeksel
- Straatkolk
- Putdeksel brandkraan
- Merkpaal privaat
- Km Kilometerpaal
- Hm Hektometerpaal
- 10.00 Hoogtepeil maaiveld
- Dorpelpeil gebouw
- Dorpelpeil garage

Coord.	Stelsel	Referentie	Datum
X-Y	Lambert	Flepos	00/2017
Z	T.A.W.	G.P.S.	00/2017

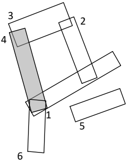

LEGENDA ONTWORPEN WEGENISWERKEN

- Betonnen trottoirband breedte 10cm, type ID1, 30x 10cm vlak
- Betonnen kantstrook breedte 20cm, type IID1, 20x 20cm
- Asfalt verharding
- Poreuze waterdoorlatende grijze betonstraatstenen, 220x 110mm
- Cementbetonverharding
- Cementbetonverharding van printbeton
- Grasdallen
- Alnus glutinosa - Zwarte els
- Quercus robur - Zomer eik
- Tilia cordata - Winterlinde
- Malus sylvestris (L.) Mill - Wilde appel
- Prunus serrulate 'sunset boulevard'
- Betula pendula - Ruwe berk
- Gleditsia triacanthos 'Green Glory'
- Uitstroombak
- Gracht

De figuratie van de arcering is louter
indicatief weergegeven op het plan

VESTIGING ANTWERPEN
Roderveldlaan 1, 2600 Antwerpen
tel: 03/221 55 00
fax: 03/221 55 01
Email: info.be@anteagroup.be
www.anteagroup.be

Antea Group is gecertificeerd volgens ISO9001

Gemeente Bonheiden

Rioleringswerken Oude Booischotsebaan, Martstraat, Brandheidestraat, Rehaegenstraat

ONTWERP

GRONDPLAN
WEGENISWERKEN 4/ 6

Bouwheer:
Pidpa
Desguinlei 246
2018 Antwerpen

Mede- bouwheer:
Bonheiden
Jacques Morrensplein 10
2820 Bonheiden

Eddy Troostens
Directeur generaal

Gezien en goedgekeurd door de ....
in vergadering van

Ethel Van den Wijngaert
algemeen directeur

Lode Van Looy
Burgemeester

Opgesteld door Antea Group

Willem Van Nerom
Projectleider

Thierry Hermans
Projectmanager

AANGEBRACHTE WIJZIGINGEN

INDEX	GET.	AARD	DATUM
Q	ADE	Aanpassingen nav besluit gemeente dd 06/02/2025	18-02-2025
R	ADE	Aanpassingen cfr overleg met de gemeente en Pidpa dd 26/03/2025	01-04-2025
S	AAB	Aanpassingen plannen ontwerp	08-08-2025

Dos. nr. Antea Group:	226924
Dos. nr. Pidpa:	K-11-064
Dos. nr. VMM:	A214099
Plan nr:	5.4
Schaal:	1/200
Planopp:	2.00m²
Gemeten:	XXX
Bestand:	226924-5006_OF2_MEDIA.dwg

T:\R226000\INF\226924\5\2269245006\Werkdocumenten\226924-5006_OF2_MEDIA.dwg